

**LEGENDA**

**AZZONAMENTI ED AREE NORMATIVE PREVISTE**  
**USI E DESTINAZIONI DI TIPO PUBBLICO**

— VIABILITA' ESISTENTE (ART.49)  
 — VIABILITA' IN PROGETTO (ART.49)  
 - - - VIABILITA' MINORE DI VALORE STORICO E/O AMBIENTALE O DOCUMENTARIO (ART.27)      CANALE ARTIFICIALE

AREE PUBBLICHE O DI USO PUBBLICO

AREE PER SERVIZI E ATTREZZATURE A LIVELLO COMUNALE (S.P. ART.47)  
 \* AL SERVIZIO DI INSEDIAMENTI RESIDENZIALI:

⊕ AREE PER L'ISTRUZIONE  
 ⊕ CHIESE ED ATTREZZATURE RELIGIOSE  
 ⊕ CENTRI SOCIALI E CENTRI CULTURALI  
 ⊕ ATTREZZATURE SANITARIE ED ASSISTENZIALI  
 ⊕ UFFICI PUBBLICI - AMMINISTRATIVI E SERVIZI  
 ⊕ GIARDINI PUBBLICI E PARCHI GIOCO  
 ⊕ ATTREZZATURE SPORTIVE  
 ⊕ PARCHEGGI PUBBLICI

\* AL SERVIZIO DI INSEDIAMENTI PRODUTTIVI E TERZIARI:

⊕ PARCHEGGI  
 ⊕ AREE VERDI O DI INTERESSE GENERALE  
 ⊕ AREE PER IMPIANTI URBANI (ART.48)  
 ⊕ CIMITERI  
 ⊕ SORGENTI E POZZI A SERVIZIO ACQUEDOTTO      ⊕ SERBATOI ACQUEDOTTO  
 ⊕ ATTREZZATURE PER LA PRODUZIONE DI ENERGIA

--- ZONE DI RISPETTO DEGLI IMPIANTI URBANI

**AZZONAMENTO DEL TERRITORIO URBANO (ART.50)**  
**INSEDIAMENTI DI ORIGINE STORICA:**  
 ⊕ NUCLEI URBANI DI ANTICA FORMAZIONE A1 - (ART.51)  
 ⊕ PER LE PRESCRIZIONI D'INTERVENTO VEDI CARTOGRAFIA SPECIFICA ELABORATO SP)

**AREE EDIFICATE - EDIFICABILI:**

⊕ DI VECCHIO IMPIANTO (B1 - ART.52)  
 ⊕ CONSOLIDATE (B3 - ART.53)  
 ⊕ AREE DI COMPLETAMENTO (B4 - ART.54)      ⊕ COMPARTO MINIMO DI INTERVENTO  
 ⊕ COMPARTO SOGGETTO A S.U.E.

**ZONE A SPECIFICA DESTINAZIONE PER ATTIVITA' ECONOMICHE:**

⊕ AREE CON IMPIANTI PRODUTTIVI CHE SI CONFERMANO (D1 - ART.55)  
 ⊕ AREE PER SERVIZI DI INTERESSE GENERALE (D5 - ART.56)

**ZONE FUNZIONALI MISTE (D7 - ART.57)**

⊕ COMPARTI SOGGETTI A SPECIFICI INTERVENTI DI RICONVERSIONE - TRASFORMAZIONE - RIQUALIFICAZIONE

**AREE DI CONTENIMENTO URBANO**

⊕ AREE AGRICOLE MARGINALI (E3 - ART.61)

**AZZONAMENTO DEL TERRITORIO EXTRAURBANO (ART.58)**

**ZONE AGRICOLE**

⊕ AREE AGRICOLE PRODUTTIVE (E1 - ART.59)      ⊕ AMBITO E1.1  
 ⊕ AREE DI TUTELA AMBIENTALE (E2 - ART.60)  
 ⊕ AREE BOSCHIVE (E4 - ART.62)

**AREE ED IMMOBILI OGGETTO DI SALVAGUARDIA E TUTELA**

⊕ UNITA' EDILIZIE DI VALORE STORICO ARTISTICO E/O AMBIENTALE O DOCUMENTARIO SOGGETTE AI SEGUENTI TIPI DI INTERVENTO:      ⊕ EX COTONIFICIO POMA PORZIONI DI ORIGINE STORICA

⊕ RESTAURO RIGOROSO  
 ⊕ RISANAMENTO CONSERVATIVO  
 ⊕ RISTRUTTURAZIONE TIPOLOGICA I CUI PRINCIPI DEVONO QUARANTARE ANCHE INTERVENTI DI CATEGORIA SUPERIORE SE AMMESSI  
 ⊕ PARCHI PRIVATI DI VALORE AMBIENTALE (H1 - ART.63)

⊕ BENE VINCOLATO AI SENSI DEL D.P.R. 22.01.04 n°42 T.U. BENE VINCOLATI (ART.27)  
 ⊕ BENE CULTURALE AI SENSI DEL 15° COMMA ART.49 L.R.56/77 (ART.27)

⊕ AGGIORNAMENTI E LOCALIZZAZIONI COMMERCIALI:  
 A1 - AGGIORNAMENTO STORICO RILEVANTE

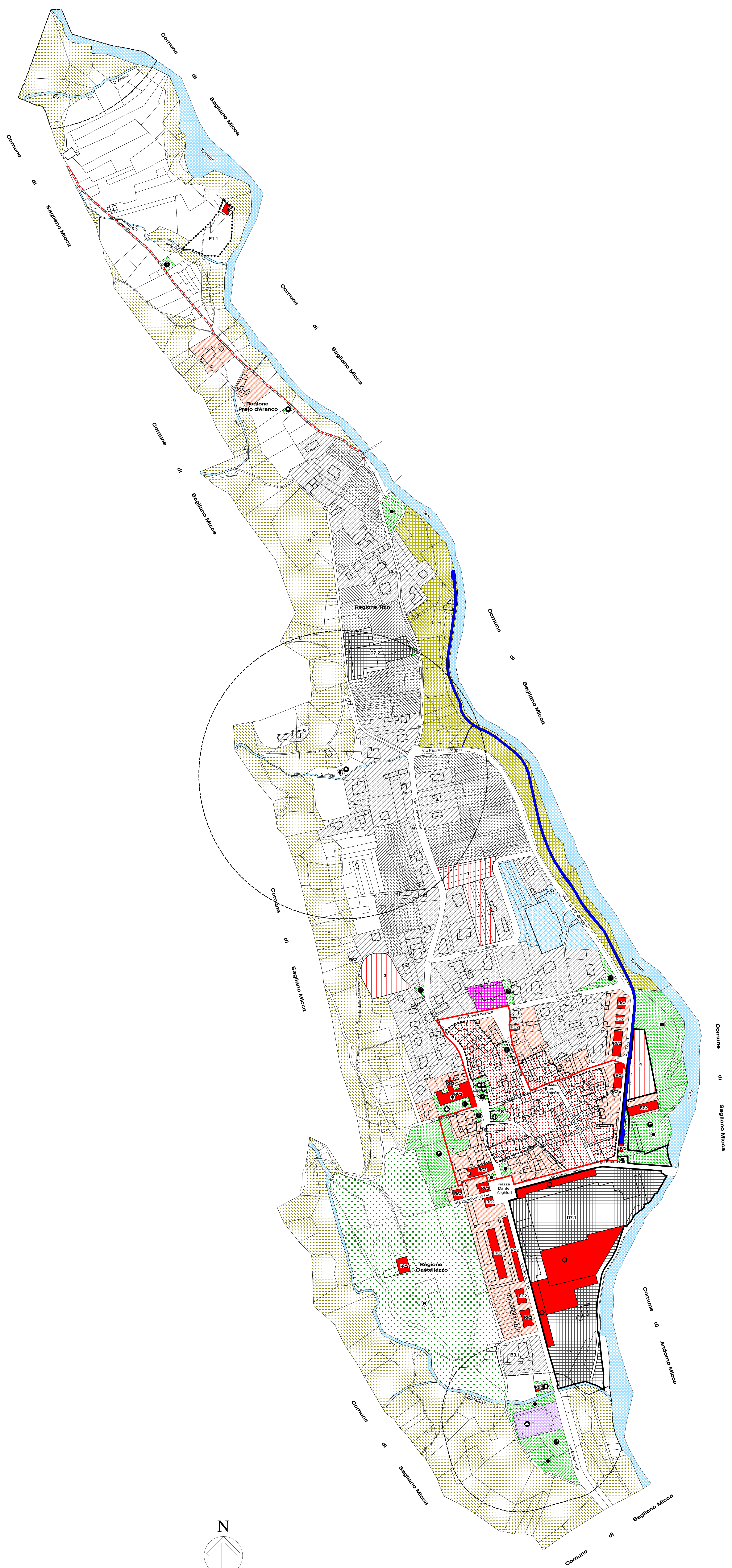

REGIONE PIEMONTE      PROVINCIA DI BIELLA

**COMUNE DI MIAGLIANO**

**PIANO REGOLATORE GENERALE COMUNALE**  
 Legge Regionale n° 56 del 05.12.1977 e successive modifiche ed integrazioni

**PROGETTO DEFINITIVO**

**USI E DESTINAZIONI DEL TERRITORIO URBANIZZATO**

ELABORATO **4P**  
 SCALA 1:2000

Arch. GIULIO CARTA      Dott. BIASETTI MASSIMO  
 Aspetti urbanistici e coordinamento generale      Aspetti idro-geologici

Delibera di adozione del Consiglio Comunale n°      in data  
 Delibera di approvazione della G.R. n°      in data

Giugno 2011      Cartografia aggiornata al 31/12/2008